

Carta locale dell'inversione pianificatoria:  
**DATA CENTER**

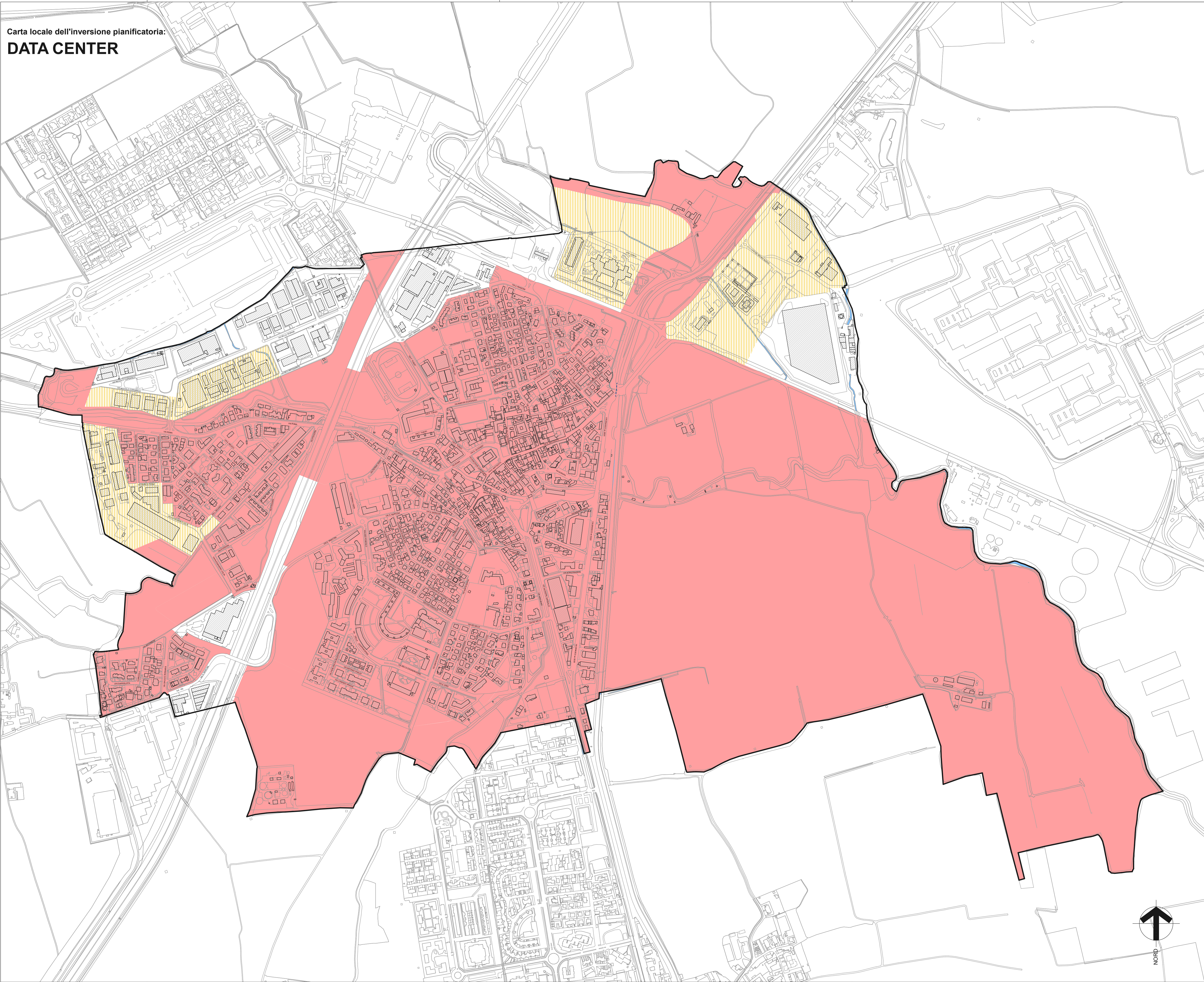

**LEGENDA**

- Aree di ESCLUSIONE
- Aree di ATTENZIONE

**NOTA:**  
L'insediamento di "Data Center" potrà comunque avvenire solo negli Ambiti omogenei di P.G.T. ove è consentito dalla specifica normativa, nei limiti di fabbisogno energetico previsti e previa partecipazione agli accordi territoriali perequativi (ove previsti), nonché la realizzazione delle misure di mitigazione e compensazione indicate.

**Comune di Binasco**  
Città Metropolitana di Milano  
Regione Lombardia



**Piano di Governo del Territorio (P.G.T.)**  
(legge regionale 11 marzo 2005, n. 12)

**VARIANTE GENERALE 2024**

**Nuovo Documento di Piano e Varianti al Piano dei Servizi e al Piano delle Regole**

PR/p. 04  
Carta locale dell'inversione pianificatoria: Data Center

scala 1:5000  
data 28 ottobre 2025  
aggiornamenti

Sindaco: .....  
Assessore all'urbanistica: .....  
Responsabile Area Tecnica: .....  
  
Tecnico redattore: .....  
.....  
.....